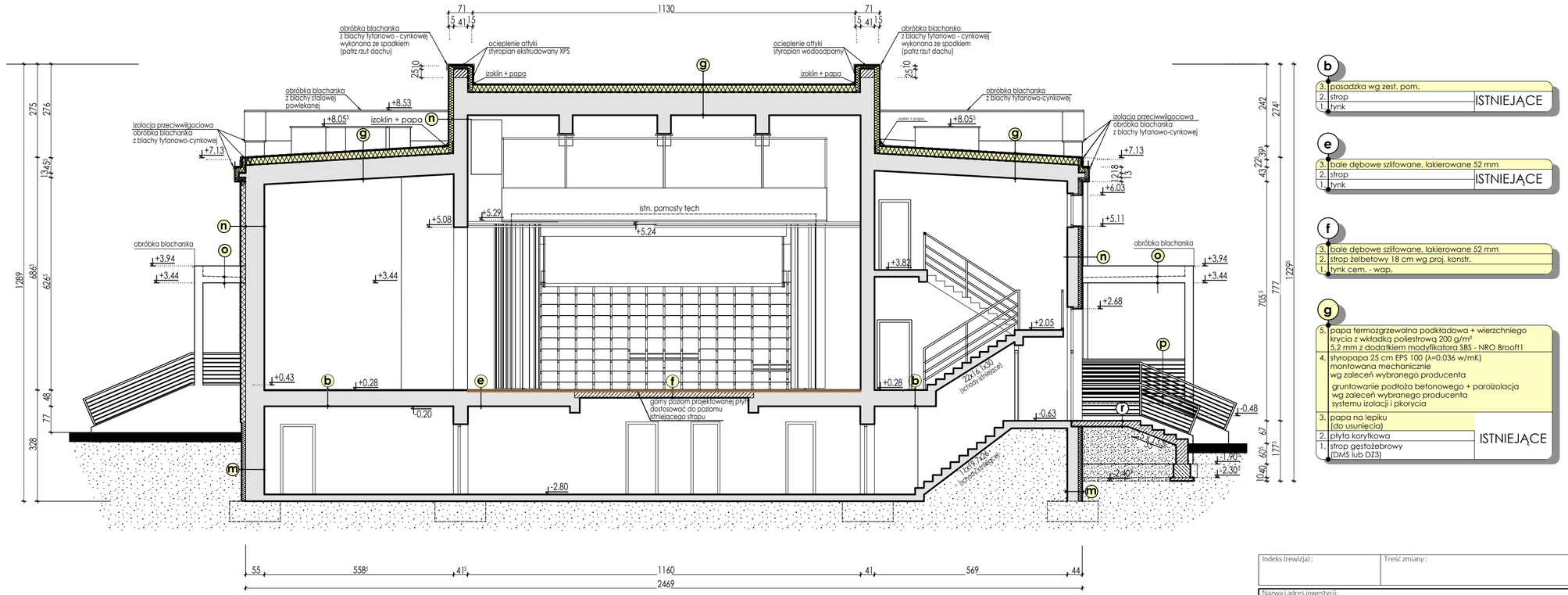

b

3. posadzka wg zest. pom.	
2. strop	ISTNIEJĄCE
1. tynk	

e

3. bale dębowe szlifowane, lakierowane 52 mm	
2. strop	ISTNIEJĄCE
1. tynk	

f

3. bale dębowe szlifowane, lakierowane 52 mm	
2. strop żelbetowy 18 cm wg proj. konstr.	
1. tynk cem. - wap.	

g

5. papa termozgrzewalna podkładowa + wierzchniego krycia z wkładką poliestrową 200 g/m² 5,2 mm z dodatkiem modyfikatora SBS - NRO Broofl1	
4. styropapa 25 cm EPS 100 (λ=0.036 w/mK) montowana mechanicznie wg zaleceń wybranego producenta gruntowanie podłoża betonowego + paroizolacja wg zaleceń wybranego producenta systemu izolacji i pkorycia	
3. papa na lepiku (do usunięcia)	ISTNIEJĄCE
2. płyta korytkowa	
1. strop gęstożebrowy (DMS lub DZ3)	

n

6. malowanie tynku (kolor w ustaleniu z Inwestorem)	
5. cienkowarstwowy tynk strukturalny (w strefie przycokołowej nad poziomem ziemi tynk mineralny)	ISTNIEJĄCE
4. 2x siatka na kleju	
3. styropian EPS 70 (λ=0.031w/mK) montowany na kleju i kołkach	
2. ściana z bloczków betonowych	
1. tynk cem-wap	

m

6. izolacja przeciwwilgociowa + folia kubełkowa	
5. 2x siatka na kleju	
4. styropian ekstrudowany XPS (λ=0.035w/mK) montowany na kleju - 12 cm	
3. izolacja przeciwwodna	
2. ściana z bloczków betonowych	ISTNIEJĄCE
1. tynk cem-wap	

o

2. systemowe rozwiązanie izolacji pokrycia za pomocą płynnej folii z wkładką z włókniny poliestrowej lub membrana PCV 1.5 mm	
1. płyta żelbetowa wg. proj. konstr. wykonana ze spadkiem w kierunku odpływu beton architektoniczny B37 wodoszczelny W8	

p

5. płyta brukowa 50x50 cm - 6 cm	
4. podsypka piaskowa 0-4 mm lub cementowo-piaskowa - 5 cm	
3. podbudowa z kruszywa łamanego 0-31,5 mm - 15 cm	
2. warstwa odsączająca z piasku - 10 cm	
1. stabilny grunt rodzimy / podkład z podsypki piaskowo żwirowej	

r

3. ściana żelbetowa oporowa tarasów oraz schodów z betonu architektonicznego B37 wodoszczelnego W8 - 25cm - zbrojenie wg proj. konstr	
2. izolacja przeciwwilgociowa	
1. podkład z podsypki piaskowo żwirowej zagęszczonej do Id=0,7	

Indeks (rewizja) :	Treść zmiany :	Faza :

Nazwa i adres inwestycji:

Modernizacja, przebudowa i rozbudowa Gminnego Ośrodka w Tarnowie Opolskim

Województwo: opolskie, Powiat: opolski, Gmina: Tarnów Opolski, Obręb: Tarnów Opolski
Identyfikatory działek ewidencyjnych: 160911_2.0135.AR_3.1017/3

Inwestor :

Gminny Ośrodek Kultury w Tarnowie Opolskim
os. Zakładowe 7
46-050 Tarnów Opolski

Pracownia projektowa :

JW Projekt Jerzy Wójcik
biuro : ul. Sienkiewicza 3/1
47-300 Krapkowice
tel./fax .: 077 4 661 443
e-mail : jerzy.wojcik@jwprojekt.pl
www : www.jwprojekt.pl

Faza:	Rysunek:	Skala:	Sposób oznaczania rysunków:
Projekt wykonawczy	**PRZEKRÓJ B-B**	**1:100**	**Faza-Branża-Nr rys.**
Branża: Architektura			Nr rysunku: **PW-A-6**

Projektant architektury:
mgr inż. arch. Kamil Wójcik
upr. bud. 02/OPOKK/2015
bez ogran. w spec. arch.

Data :		
01.04.2026	STRONA -	Prawa autorskie zastrzeżone

w/s = 297 / 594 (0.18m2)